

COBERTURA  
ESCALA ..... 1/50

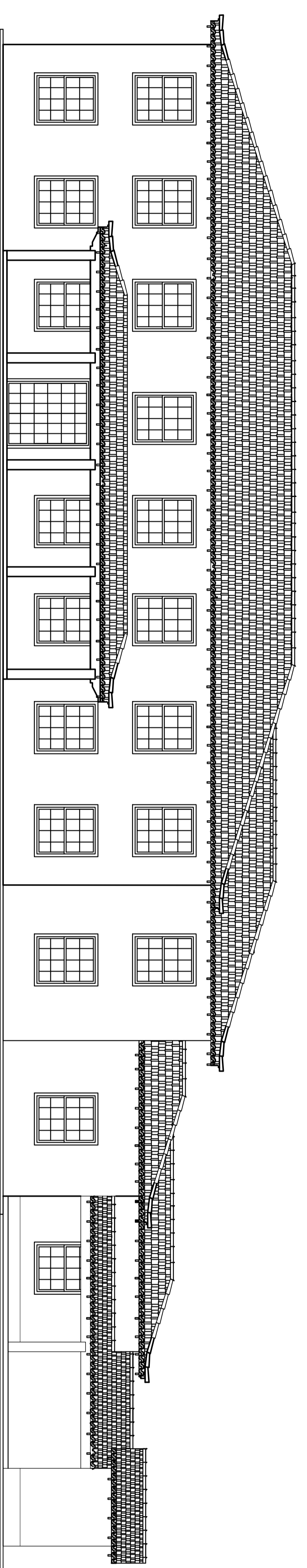

FACIADA FRONTAL  
ESCALA ..... 1/50

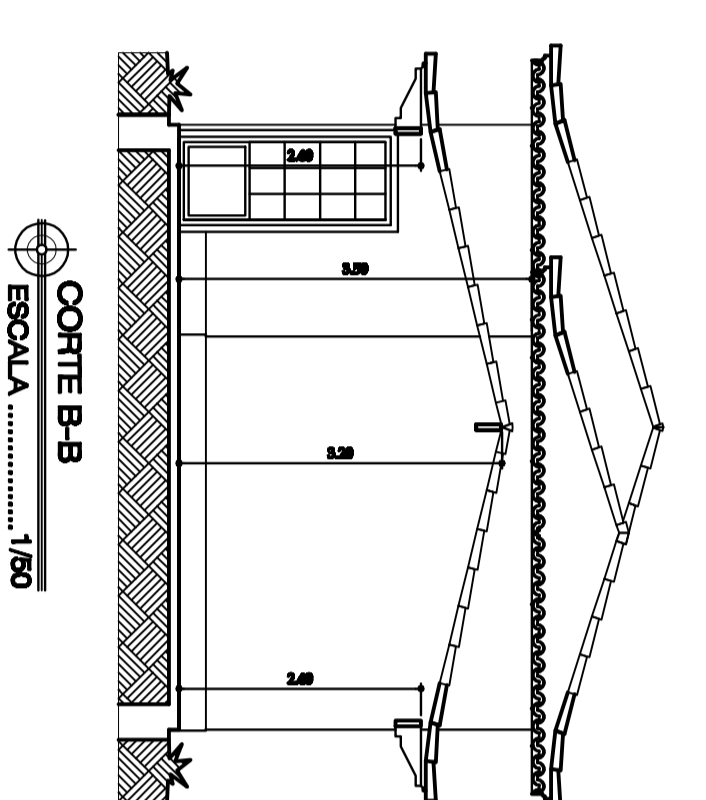

CORTE B-B  
ESCALA ..... 1/50

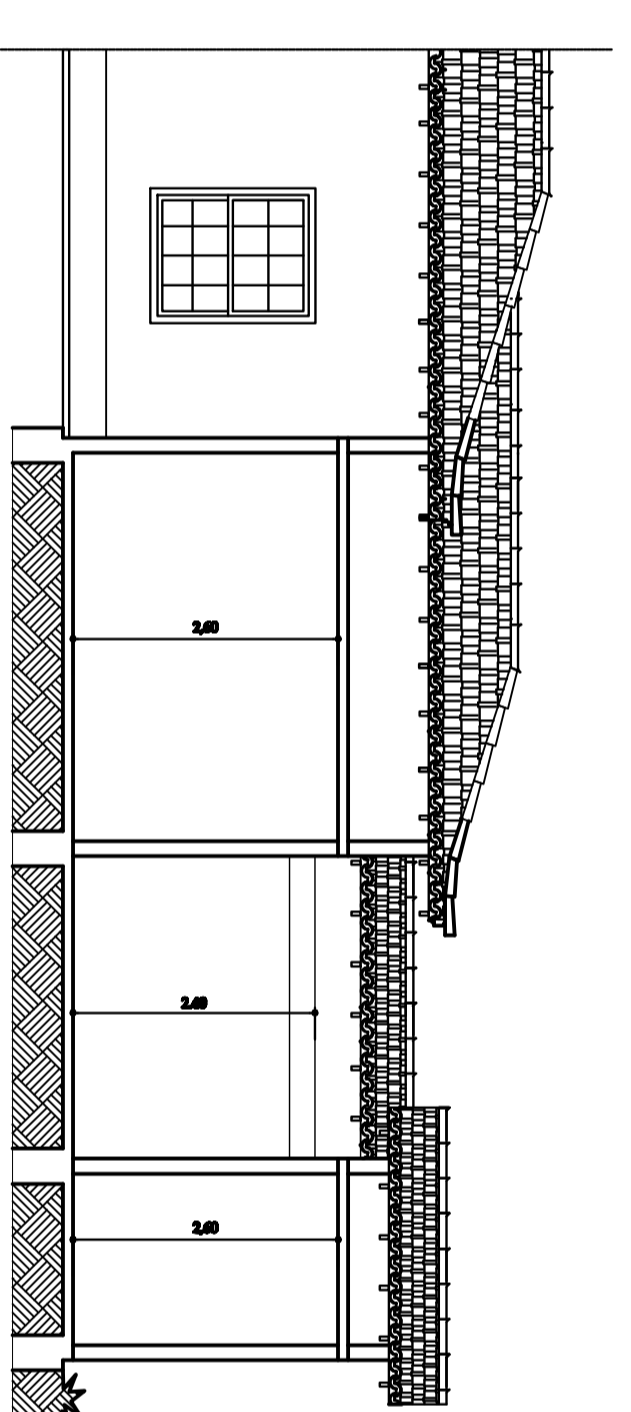

CORTE A-A  
ESCALA ..... 1/50

PREFEITURA MUNICIPAL DE ARAUÁ  
 PROJETOS ARQUITETÔNICOS  
 LOCALIZAÇÃO: ZONA URBANA, BARRIO DE SERRAS, MUNICÍPIO DE ARAUÁ,  
 ESTADO DO RIO GRANDE DO NORTE. Nº 2022/123456789.  
 LOCAL: AV. SANTA TERESA, Nº 123, CENTRO, ARAUÁ, RN.  
 PROJETO PARA APROVAÇÃO DE REFORMA E ADRESOVMO.  
 R.A.  
 DATA: 08/11/2023  
 INDICADA  
 P.A. 03  
 REVISTO

PRESIDENTE  
 \_\_\_\_\_  
 REPR. TÉCNICO  
 \_\_\_\_\_

12-3456789-01-01-01-01-01-01-01-01-01